GMINA OBORNIKI

STUDIUM UWARUNKOWAŃ I KIERUNKÓW ZAGOSPODAROWANIA PRZESTRZENNEGO

KRAJOBRAZ PRZYRODNICZY I KULTUROWY UWARUNKOWANIA I KIERUNKI

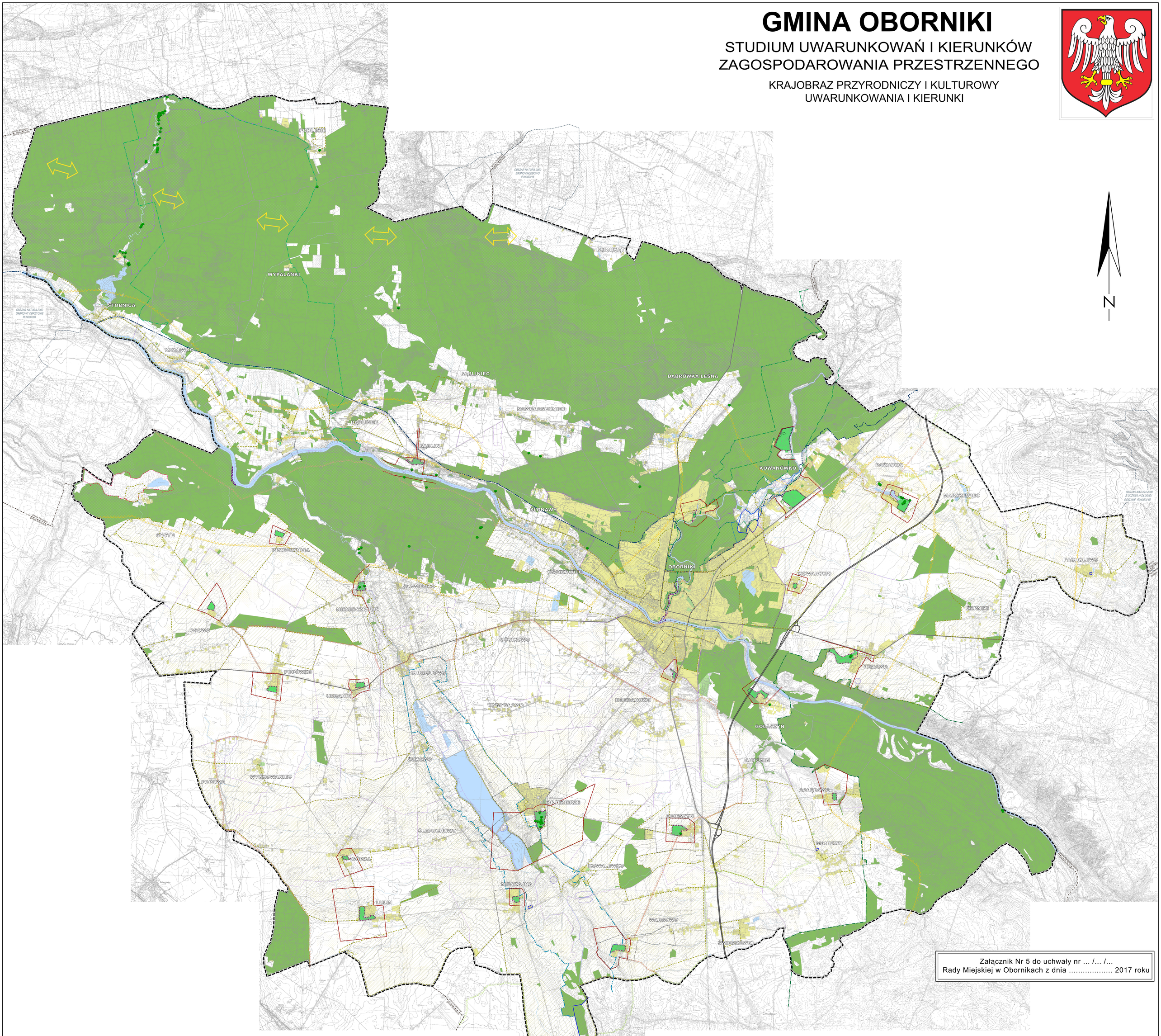

Załącznik Nr 5 do uchwały nr ... /... /...
Rady Miejskiej w Obornikach z dnia ..... 2017 roku

LEGENDA

GRANICE ADMINISTRACYJNE
- granica gminy / granica opracowania studium
- granica gmin sąsiednich
- granica miasta
- granice sołectw

INFRASTRUKTURA TECHNICZNA
- drogi krajowe
- drogi wojewódzkie
- planowy drogi ekspresowej S-11
- wiadukt drogowy
- strefy ochrony bezpośredniej ujęć wód podziemnych
- strefy ochrony ujęć wód podziemnych

UŻYTKOWANIE TERENÓW
- tereny zainwestowane
- las, tereny zadrzewione i zakrzewione
- wody płynące i wody stojące
- tereny otwarte
- projektowe tereny zieleni, zieleń urządzona w tym parki, skwery
- zabytkowe założenia parkowe

OBIEKTY I OBSZARY CHRONIONE
ŚRODOWISKO PRZYRODNICZE
- granica Rezerwatu Przyrody Dębiga
- granica Rezerwatu Przyrody Storowy
- granica obszaru NATURA 2000 Dolina Samicy - obszar specjalnej ochrony ptaków (PLB300013)
- granica obszaru NATURA 2000 Puszcza Notecka - obszar specjalnej ochrony ptaków (PLB300010)
- granica obszaru NATURA 2000 Bachotek - specjalny obszar ochrony siedlisk (PLH300001)
- granica obszaru NATURA 2000 Dolina Wisły - specjalny obszar ochrony siedlisk (PLH300043)
- granica obszaru NATURA 2000 Kopanki - specjalny obszar ochrony siedlisk (PLH300027)
- granica projektowanego Rezerwatu Przyrody Dolina Kończaka
- granica projektowanego Użytku Ekologicznego Jezioro Sycyńskie
- granica Obszaru Chronionego Krajobrazu Dla Pałuczia w Dwóch Lagonach i Podczas Wąskowej
- Dolina Samicy i stawy w Objezierzu
- Puszcza Notecka
- granica Leśnego Kompleksu Promocyjnego Puszcza Notecka
- granica krajowej drogi migracji, migrowanie - wymiany genetycznej organizmów żywych
- międzynarodowa droga migracji ptaków - lądy
- grunty orne III klasy bonitacyjnej
- pomniki przyrody
- lasy ochronne

ŚRODOWISKO KULTUROWE
- strefy ochrony stanowisk archeologicznych
- stanowiska archeologiczne wpisane do rejestru zabytków
- strefa ochrony konserwatorskiej zabytkowego układu urbanistycznego
- granica zabytkowych założeń parkowych
- strefy ochrony widokowej zabytkowych założeń parkowych
- obszary wymagające przeprowadzenia działań rewitalizacyjnych

SKALA 1:20000

0 500 1000 2000 m

AUTORZY OPRACOWANIA:

dr hab. inż. arch. Robert Barełkowski - Generalny Projektant, zaśw. nr Z-485
mgr inż. arch. Katarzyna Barełkowska – zagadnienia przestrzenne, zagadnienia środowiska przyrodniczego
mgr inż. Zbigniew Barełkowski – zagadnienia przestrzenne, zagadnienia infrastrukturalne
mgr inż. Łukasz Wardęski – zagadnienia przestrzenne, zagadnienia środowiska przyrodniczego, koordynacja
mgr inż. Bartosz Wojtyra – zagadnienia przestrzenne, zagadnienia środowiska przyrodniczego
mgr inż. arch. Leszek Chlasta – zagadnienia przestrzenne
mgr inż. arch. Jan Janusz – zagadnienia przestrzenne

STUDIUM UWARUNKOWAŃ I KIERUNKÓW ZAGOSPODAROWANIA PRZESTRZENNEGO GMINY OBORNIKI

KRAJOBRAZ PRZYRODNICZY I KULTUROWY - UWARUNKOWANIA I KIERUNKI

04